

Flurstück: 363, 366
Flur: Nordhalden
Gemarkung: Nordhalden

Gemeinde: Blumberg
Kreis: Schwarzwald-Baar-Kreis
Regierungsbezirk: Freiburg

Maßstab 1:500 0 5 10 15 Meter

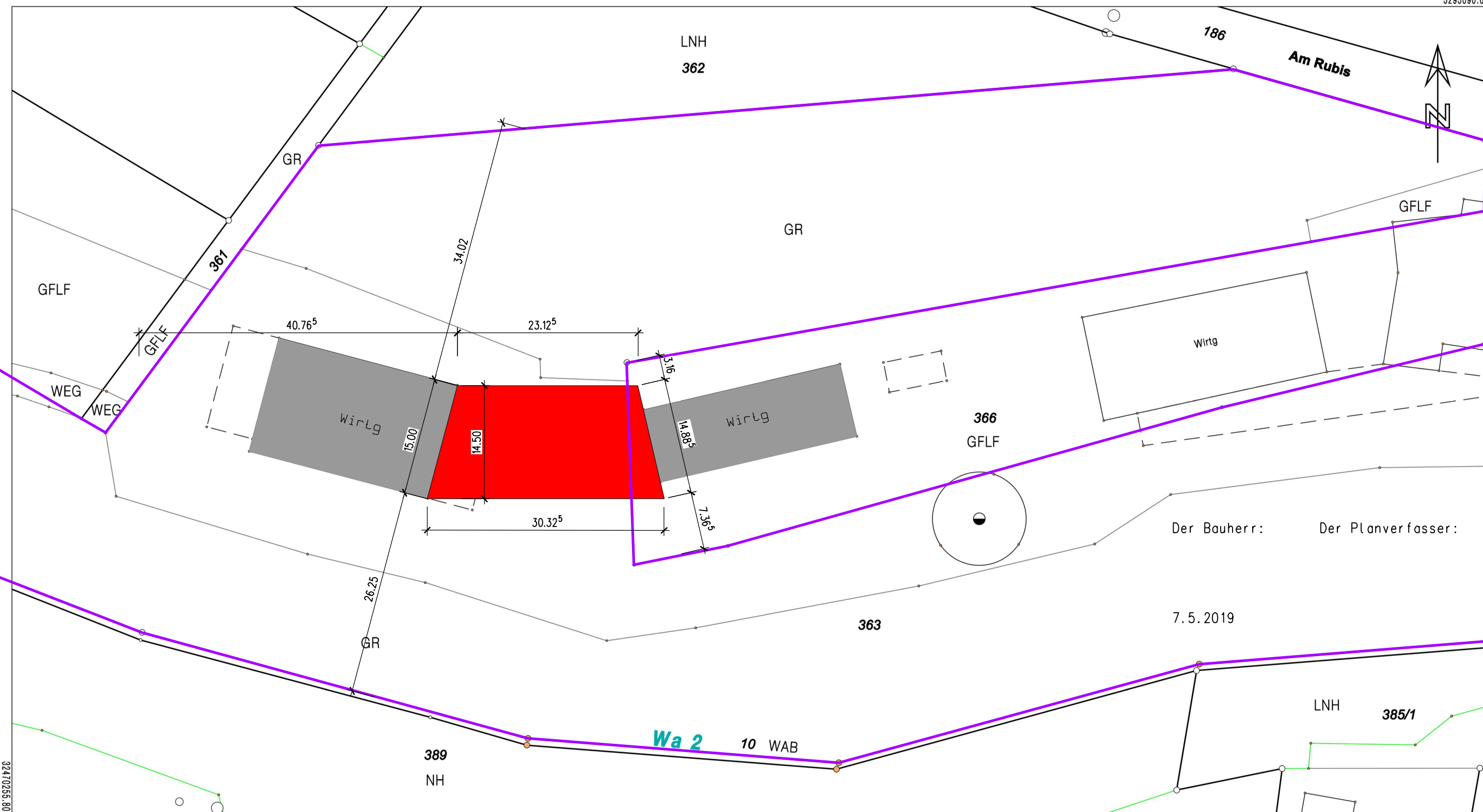

Der Bauherr: _____
Der Planverfasser: _____
7. 5. 2019

5294987.13
Darstellung entspricht dem Liegenschaftskataster -
Abweichungen gegenüber dem Grundbuch sind möglich.

Die Basisinformationen und Basisdaten des Liegenschaftskatasters unterliegen dem Verwendungs-
vorbehalt nach § 2 Abs. 3 und 4 des Vermessungsgesetzes vom 1. Juli 2004 (GBl. S. 469, 509),
zuletzt geändert durch Gesetz vom 30. November 2010 (GBl. S. 989). Sie dürfen vom Empfänger
nur für den Zweck verwendet werden, zu dem sie übermittelt worden sind. Eine Verwendung für
andere Zwecke ist nur zulässig, wenn die Vermessungsbehörde eingewilligt hat.