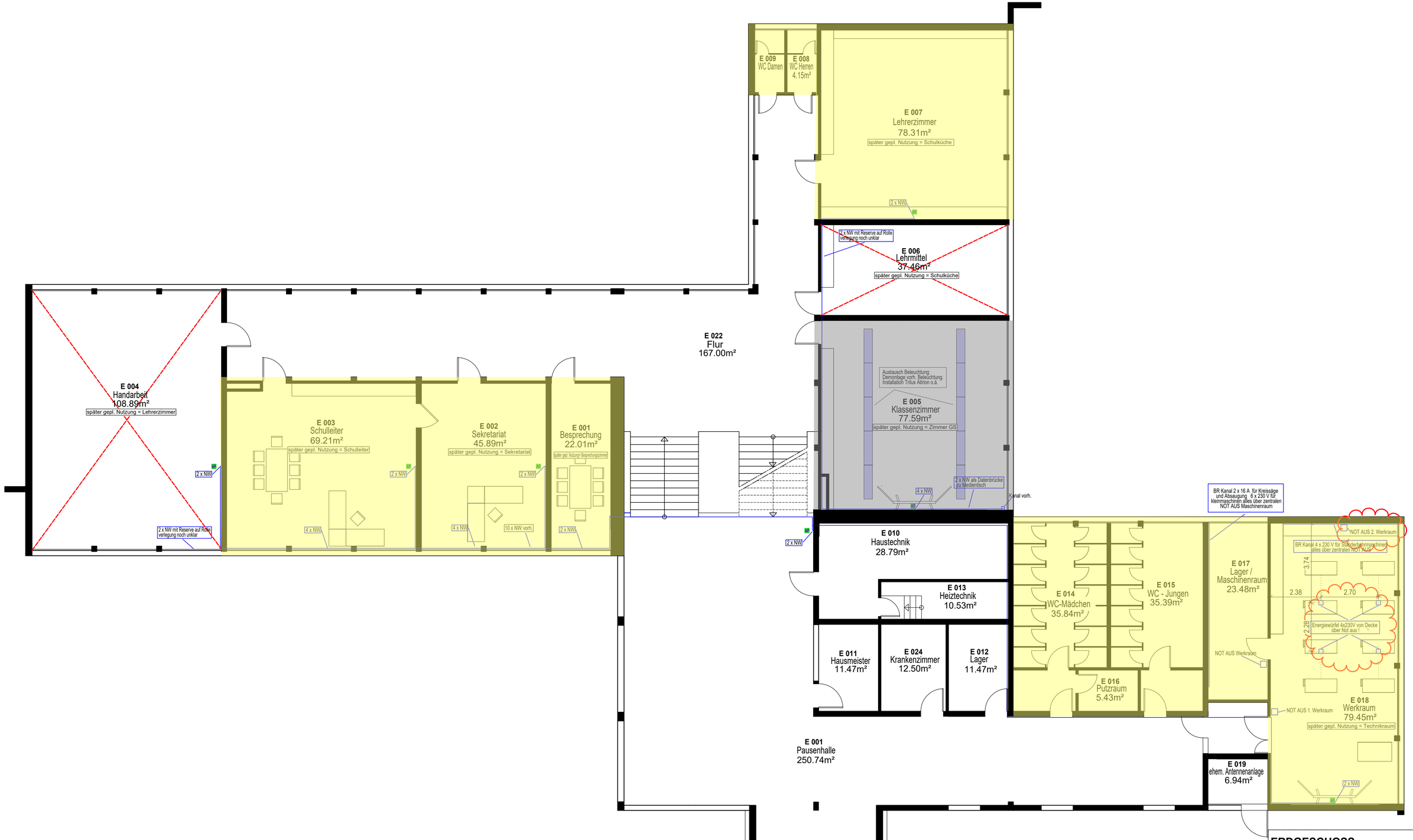

LEGENDE

- Raum nicht weiter berücksichtigt.
- Leitungsweg / Kabelkanal EDV / Strom
- Anstrich alle Putzwände / Raum nach den Sommerferien Nutzbar
- gepl. Fertigstellung Herbstferien

ERDGESCHOSS

Eichbergschule
Achdorfer Straße 30
78176 Blumberg

12.08.22	gezeichnet: H.M.	Maßstab 1 : 100	Plan Nr. EG

LEBEN ERLEBEN
Blumberg²
Meine Stadt hoch zwei.

H/B = 454 / 715 (0.33m²)

Allplan 2019