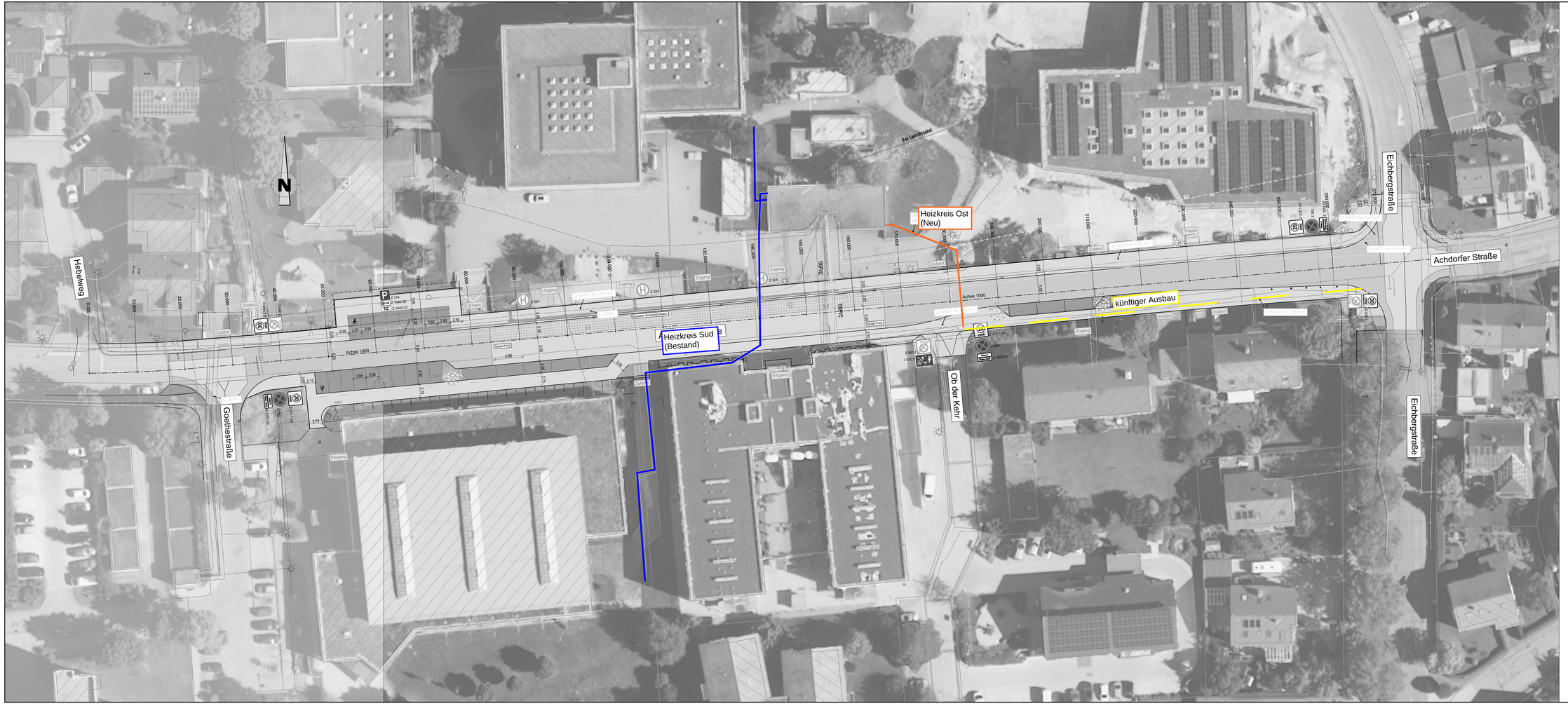

LEGENDE

BESTAND

- Straßenmeisteruf
- Mülleimeisteruf
- Laterne
- Mast
- Schieber: Gas
- Schieber: Wasser
- Unterflurhydrant
- Oberflurhydrant
- Lichtsignal
- Schaltbaeiten
- Kilometerstein
- Bohrpunkt/Schurf
- Böschung
- Baum
- Schild
- Hecke
- Wasserlauf
- OD-Grenze
- Zaun
- Mauer
- Polygonpunkt
- Amtlicher Aufnahmepunkt
- Trigonometrische Punkt
- Grenzpunkt (endgültig)
- Grenzpunkt (grafisch)
- Grenzpunkt (unvermarkt)

PLANUNG

- Straßenmeisteruf
- Mülleimeisteruf
- Laterne
- Lichtsignal (Ampel)
- Fußgängerampel
- Baum
- Baumfüllung
- Dammböschung
- Einschnittsböschung
- Tangentenschnittpunkt mit Längsneigung
- Quernei gung
- Tiefpunkt / Hochpunkt
- Abbruch
- Fahrbahn hell
- Fahrbahn dunkel
- Gehweg Asphalt
- Parken
- Auffüllung (< 1:4) Angleichung
- Abtrag (< 1:4) Angleichung
- Street Pool
- Bankett
- Mulde, Graben
- Rasenschotter
- Grünfläche
- Rasenpflaster, Rasengitter
- Pflasterflächen hell/dunkel

GRUNDLAGE DER ENTWURFSVERMESSUNG / PLANUNG:

Lagesystem: ☐ UTM ☒ GK
Höhensystem: ☐ NN 130 ☐ NHN 160 ☒ NHN 170

KANALISATION

- DN 000 Mischwasserkanal bestehend
- DN 000 Regenwasserkanal bestehend
- DN 000 Schmutzwasserkanal bestehend
- DN 000 Druckleitung bestehend
- DN 000 Mischwasserkanal geplant
- DN 000 Regenwasserkanal geplant
- DN 000 Schmutzwasserkanal geplant
- DN 000 Druckleitung geplant
- DN 000 Drainagekanal geplant

Kanalisation/Kabel Stillegung Auswechslung/Abbruch

LEITUNGEN

Bestehende Wasserleitung: DN 100 GGG
Bestehende Gasleitung: Gas MD DN80
Bestehende Stromleitung:
Bestehende Telekommunikationsleitung: LWL-Leitung
LWL-Leitung oberirdisch KMS-Kabelschacht
Bestehende sonstige Kabel: Wasserhausanschlüsse BEV Abteilung Site-Management
Geplante Wasserleitung: DN 100 GGG
Geplante Gasleitung: MD/ND DN 80
Geplante Fernwärme:
Geplante Stromleitung:
Geplante Telekommunikationsleitung: LWL-Leitung
LWL-Leitung oberirdisch KMS-Kabelschacht
Geplante sonstige Kabel: Wasserhausanschlüsse BEV Abteilung Site-Management

ZUR BEACHTUNG:
Die eingetragenen Trassen bestehender Ver- und Entsorgungsleitungen dienen nur zur GROBORIENTIERUNG und ohne Anspruch auf Vollständigkeit. Zur Erfassung der Lage wird die Benutzerdatei der Ver- und Entsorgungsunternehmen empfohlen. Die Lage der Leitungen ist vor Beginn der Arbeiten durch Suchschachtung BUSCHERTZE erkundet. Die Haftung für unnötige oder unvollständige Einbauungen ist ausgeschlossen.
Bei allen Aufgrabungen im Bereich bestehender Anlagen sind die technischen Bedingungen zum Schutz der Leitungen und Kabel der Versorgungsunternehmen zu beachten. Gegebenenfalls ist der Leitungsbetreiber durch den ausführenden Bauunternehmer zu informieren.

Nr.	Art der Änderung	Datum.	Name
a	Anpassung der Stellplatztiefe	21.10.2025	ast

BREINLINGER INGENIEURE
Tiefbau GmbH

Kanalstraße 1-4
D-78532 Tuttlingen
T+ 49 74 61 - 184 - 0

Robotstraße 44
D-70178 Stuttgart
T+ 49 711 - 78 78 16 - 0

office@breinlinger.de
www.breinlinger.de

BERATENDE INGENIEURE
TUTTLINGEN / STUTTGART

Stadt Blumberg/ Energieversorgung Südbaar

Ausbau/ Neugestaltung der Achdorfstraße

Entwurfsplanung

Anlage	1	Plan/Nr	1a
bearbeitet	Stegmüller	Planstand	
gezeichnet	ast		21.08.2025
Format	1505 x 594		
Projekt	123-010		
Maßstab	1:250		

Lageplan
Achdorfer Straße

Aufgestellt:
Tuttlingen den, 21.08.2025

Pläne: 501 Ab Neuro
Informationen: Dateiname-1505,014.dwg PLOTTED 07.2025 - 1:1 Ag_Lageplan_Achdorfer Straße.pdf

1505x594mm