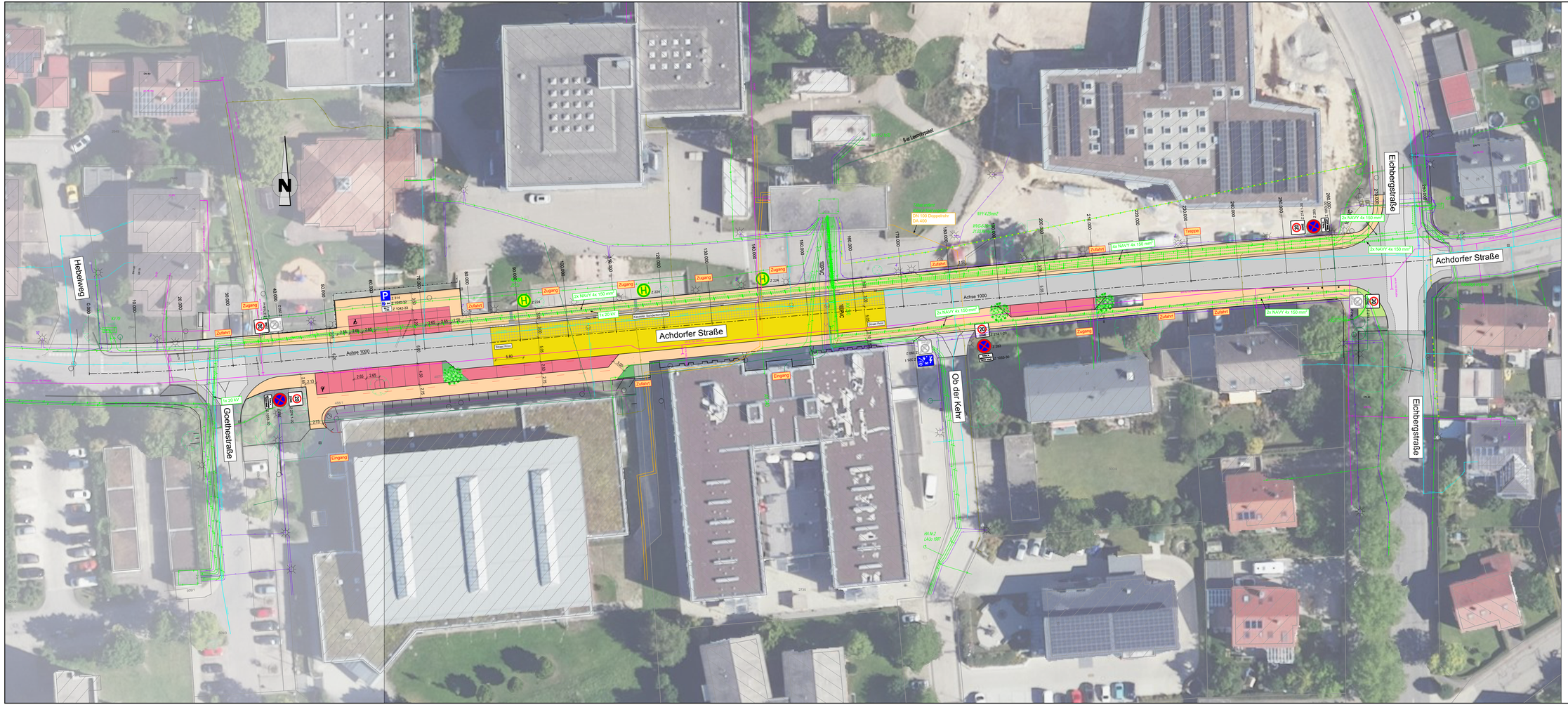

LEGENDE

BESTAND

- Straßenmittelpunkt
- Muldenmittelpunkt
- Laterne
- Mast
- Schieber: Gas
- Schieber: Wasser
- Unterflurhydrant
- Oberflurhydrant
- Lichtsignal
- Schaltkasten
- Kilometerstein
- Bahnpunkt/Schorf
- Böschung
- Baum
- Schild
- Hecke
- Wasserlauf
- OK-Grenze
- Zaun
- Mauer
- Polygonpunkt
- Amtlicher Aufnahmepunkt
- Trigonometrischer Punkt
- Grenzpunkt (endgültig)
- Grenzpunkt (grafisch)
- Grenzpunkt (convermarkt)

PLANUNG

- Straßenmittelpunkt
- Muldenmittelpunkt
- Laterne
- Lichtsignal (Ampel)
- Fußgängerampel
- Baum
- Baumfüllung
- Dammböschung
- Einschnittsböschung
- Tangentenschnittpunkt mit Längsneigung
- Querneigung
- Tiefpunkt / Hochpunkt
- Abbruch
- Fahrbahn hell
- Fahrbahn dunkel
- Gehweg Asphalt
- Parken
- Auffüllung (< 1:4) Angleichung
- Abtrag (< 1:4) Angleichung
- Street Point
- Bankett
- Mulde, Graben
- Rasenschotter
- Grünfläche
- Rasenpflaster, Rasengitter
- Pflasterflächen hell/dunkel

GRUNDLAGE DER ENTWURFSVERMESSUNG / PLANUNG:

Lagesystem: ☐ UTM ☒ GK
Höhensystem: ☐ NN 130 ☐ NHN 160 ☒ NHN 170

KANALISATION

- DN 000 — Mischwasserkanal bestehend
- DN 000 — Regenwasserkanal bestehend
- DN 000 — Schmutzwasserkanal bestehend
- DN 000 — Druckleitung bestehend
- DN 000 — Mischwasserkanal geplant
- DN 000 — Regenwasserkanal geplant
- DN 000 — Schmutzwasserkanal geplant
- DN 000 — Druckleitung geplant
- DN 000 — Drainagekanal geplant
- Kanalisation/Kabel Stillegung Auswechslung/Abbruch

LEITUNGEN

- Bestehende Wasserleitung: DN 000/ DA 000
- Bestehende Gasleitung: Gas MD 000/00
- Bestehende Stromleitung: HS Kabel, HP-Freileitung, NS-, ÖLK
- Bestehende Telekommunikationsleitung: LWL-Kabel, Telekom LWL-Kabel/Verteiler, KMA-Kabel/Mast
- Bestehende sonstige Kabel: Bahnstromkabel, BD, Messleitung, Bw-Steuerkabel
- Geplante Wasserleitung: DN 000/ DA 000
- Geplante Gasleitung: Gas HD 00 DN 000
- Geplante Fernwärme:
- Geplante Stromleitung: HS Kabel, HP-Freileitung, NS-, ÖLK
- Geplante Telekommunikationsleitung: LWL-Kabel, Telekom LWL-Kabel/Verteiler, KMA-Kabel/Mast
- Geplante sonstige Kabel: Bahnstromkabel, BD, Messleitung, Bw-Steuerkabel

ZUR BEACHTUNG:
Die eingetragenen Trassen bestehender Ver- und Entsorgungsleitungen dienen nur zur GROBORIENTIERUNG und sind ohne Anspruch auf Vollständigkeit. Zur Erfassung der Lage und der Bestandsdaten der Ver- und Entsorgungsleitungen ist eine Leitungsauskunft bei den Versorgungsträgern zwingend erforderlich. Leitungen SUCHSCHACHTE erforderlich. Die Haftung für unnötige oder unnötigerweise Eintretungen ist ausgeschlossen.

Bei allen Aufgrabungen im Bereich bestehender Anlagen sind die technischen Bedingungen zum Schutz der Kabel und Leitungen der Versorgungsunternehmen zu beachten. Gegebenenfalls ist der Leitungsbesitzer durch den ausführenden Bauunternehmer zu informieren.

Nr.	Art der Änderung	Datum	Name
a	Anpassung der Stellplatztiefe	21.10.2025	ast

BREINLINGER INGENIEURE
Tiefbau GmbH

Kanalstraße 1-4
D-78532 Tuttlingen
T+ 49 74 61 - 184 - 0

Robotstraße 44
D-70178 Stuttgart
T+ 49 711 - 78 78 16 - 0

office@breinlinger.de
www.breinlinger.de

BERATENDE INGENIEURE
TUTTLINGEN / STUTTGART

Stadt Blumberg/ Energieversorgung Südbaar

Ausbau/ Neugestaltung der Achdorfstraße

Entwurfsplanung	Anlage 1	Plan-Nr 1a	
	bearbeitet	Diegmüller	Planstand
	gezeichnet	ast	21.08.2025
Lageplan Achdorfer Straße	Format	1505 x 594	
	Projekt	123-010	
	Maßstab	1:250	

Aufgestellt:
Tuttlingen den, 21.08.2025

Datei: PLOT10.DT (2025 - 1 - 1 a_Lageplan_Achdorfer Straße.pdf)
Datenname: 1505-594.dwg
Plotmaßstab: 1:1
Plotdatum: 21.10.2025
Seite: 30 Marmo

1505x594mm