Landkreis: Schwarzwald-Baar-Kreis
Gemeinde: Blumberg
Gemarkung: Riedböhringen

Lageplan

-zeichnerischer Teil zum Bauantrag (§4 LBOVVO)

[redacted]

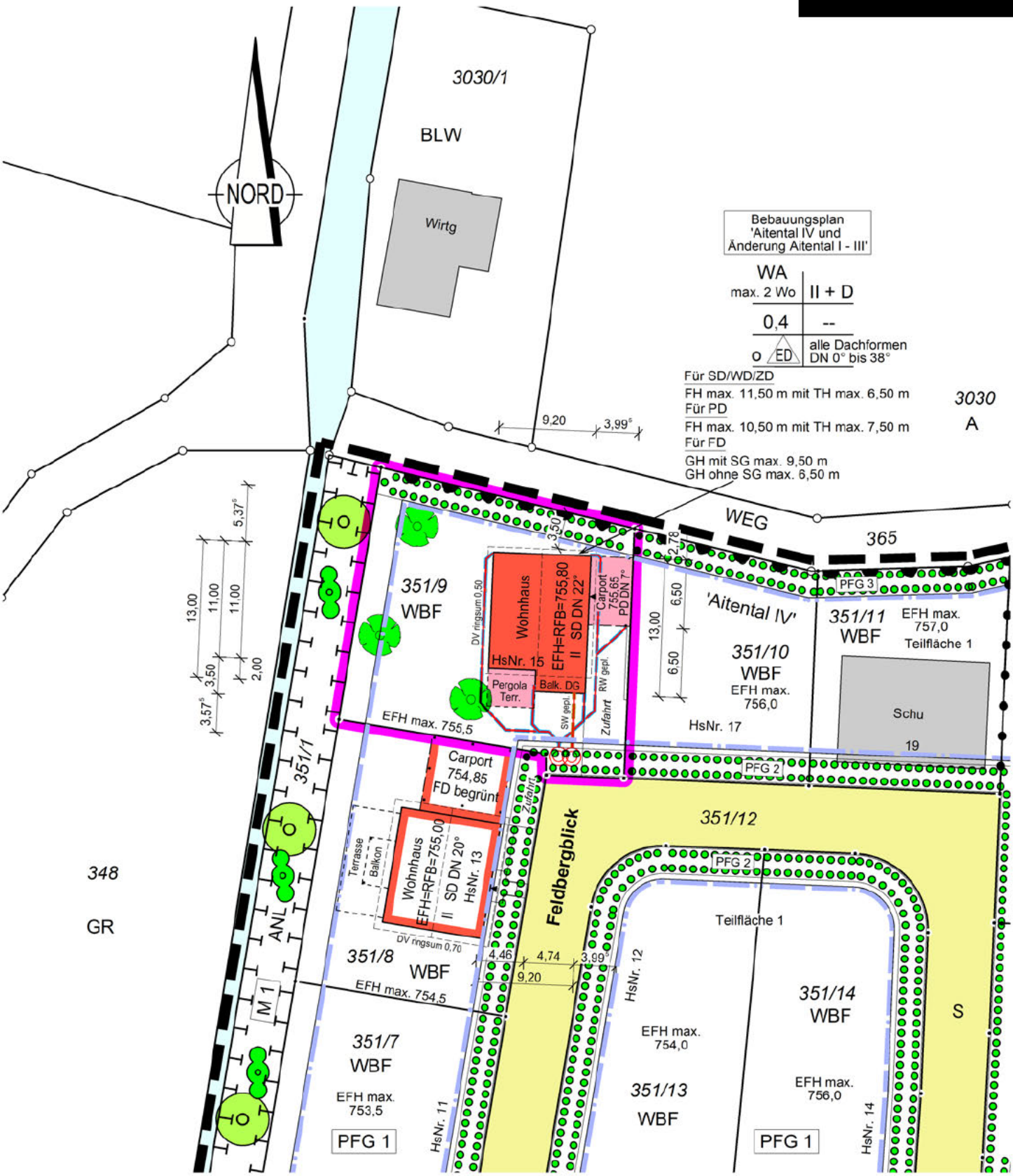

Maßstab 1:500
0 5 10 15 20 25

Auszug aus dem Liegenschaftskataster
Gefertigt und nach §4 LBOVVO
ausgearbeitet: Rottweil, 19.08.2024

Grießhaber + Obergfell
Öffentlich bestellter Vermessungsingenieur
Schramberger Str.87
78628 Rottweil
Tel.: 0741 / 17455-0 Fax.: 0741 / 17455-20

B.Sc. Reiner Grießhaber
Beratender Ingenieur
Ingenieurkammer Baden-Württemberg
Liste der Beratenden Ingenieure Nr. 2199

Auftragsnr.: 20240678

Alle Maßänderungen sind dem Lageplanfertiger schriftl. mitzuteilen

Hinsichtlich etwa vorhandener unterirdischer Leitungen wird keine Gewähr übernommen.