

Landkreis: Schwarzwald-Baar

Gemeinde: Blumberg

Gemarkung: Blumberg

Lageplan - zeichnerischer Teil
zum Bauantrag (§4 LBOVVO)

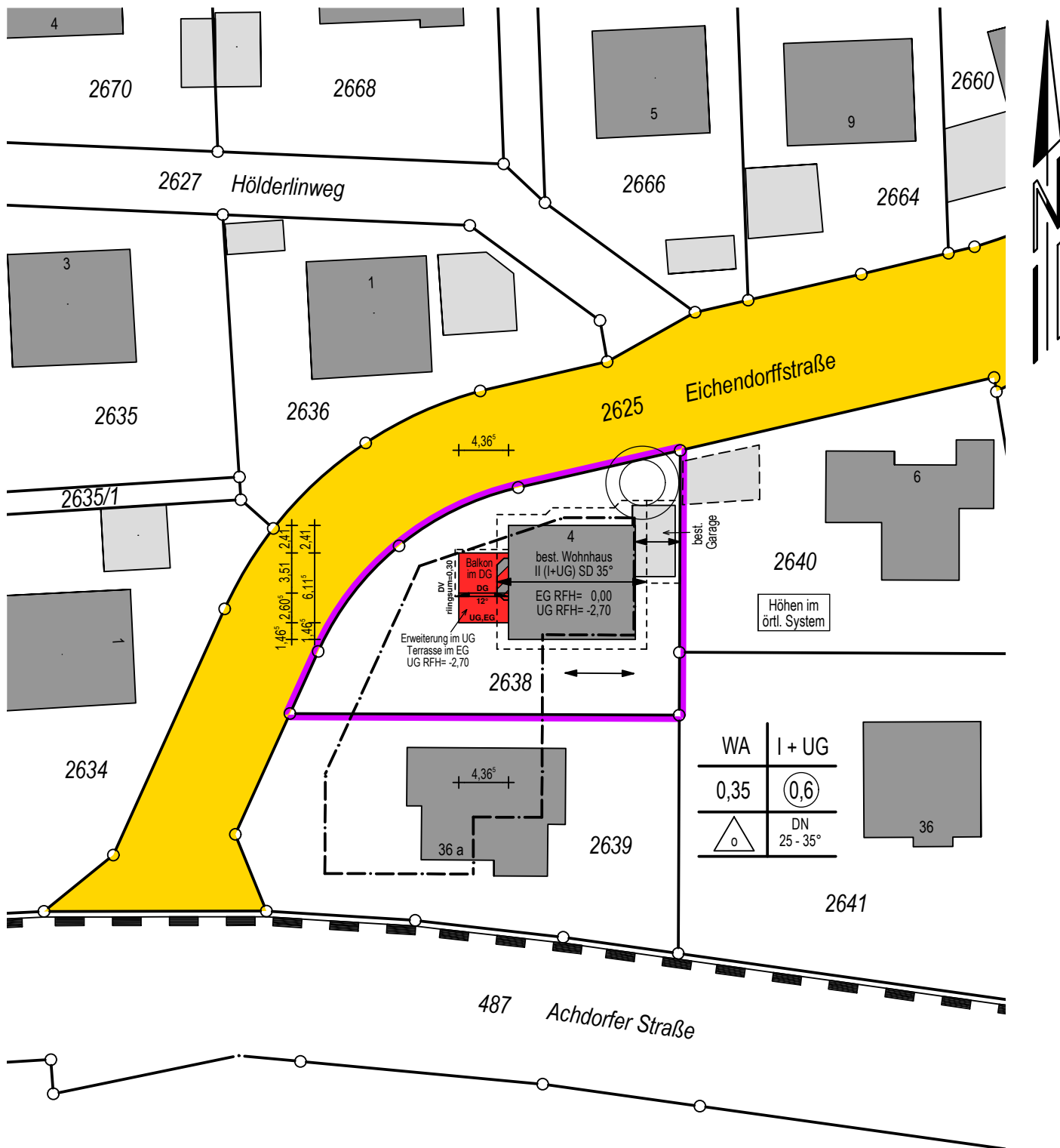

221166_GKT

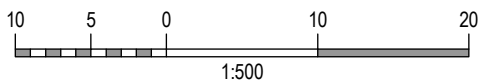

Villingen-Schwenningen, den 10.06.2021

mandolla + gilbert
vermessung

78052 Villingen-Schwenningen
Fon +49 7721 73007 • www.mgverm.de



Auszug aus dem Liegenschaftskataster und Einzeichnungen nach §4 (3) und (4) LBOVVO.

Maßänderungen sind dem Planfertiger mitzuteilen. Weitere, über die lt. §4 (10) LBOVVO darzustellende Versorgungsleitungen auf dem Baugrundstück sind bei den zuständigen Stellen zu erfragen.