

Lageplan

zeichnerischer Teil

zum Bauantrag (§ 4 Abs.3 LBOVVO)

Landkreis: Schwarzwald-Baar-Kreis

Stadt: Blumberg

Gemarkung: Blumberg

Flurstück Nr. 2734

Maßstab 1:500

Nachtrag zum Lageplan vom 19.02.2021

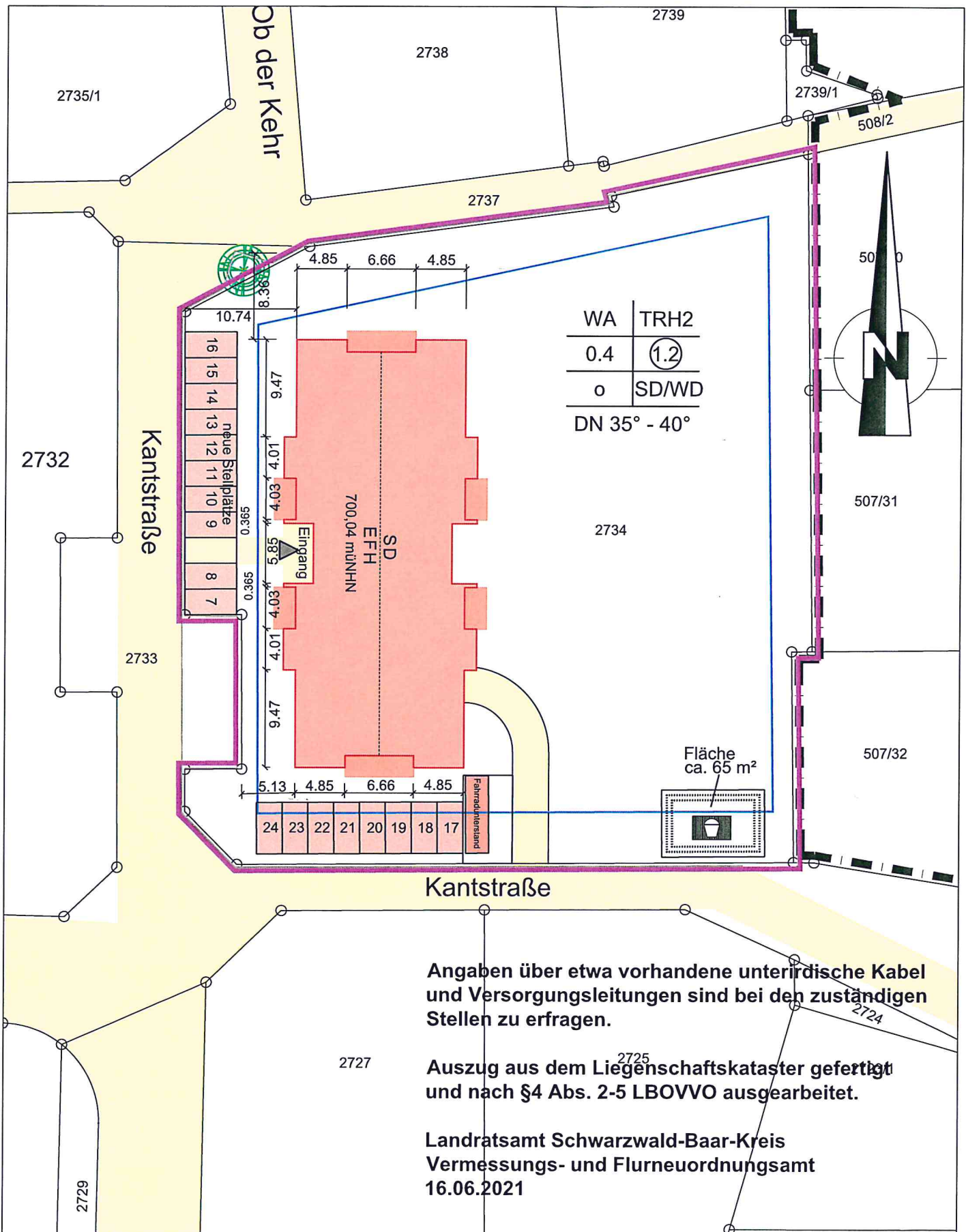

Angaben über etwa vorhandene unterirdische Kabel und Versorgungsleitungen sind bei den zuständigen Stellen zu erfragen.

Auszug aus dem Liegenschaftskataster gefertigt und nach §4 Abs. 2-5 LBOVVO ausgearbeitet.

Landratsamt Schwarzwald-Baar-Kreis
 Vermessungs- und Flurneuordnungsamt
 16.06.2021