

Landkreis: Schwarzwald-Baar  
Gemeinde: Blumberg  
Gemarkung: Blumberg

Lageplan - zeichnerischer Teil  
zum Bauantrag (§4 LBOVVO)  
- ABBRUCH -

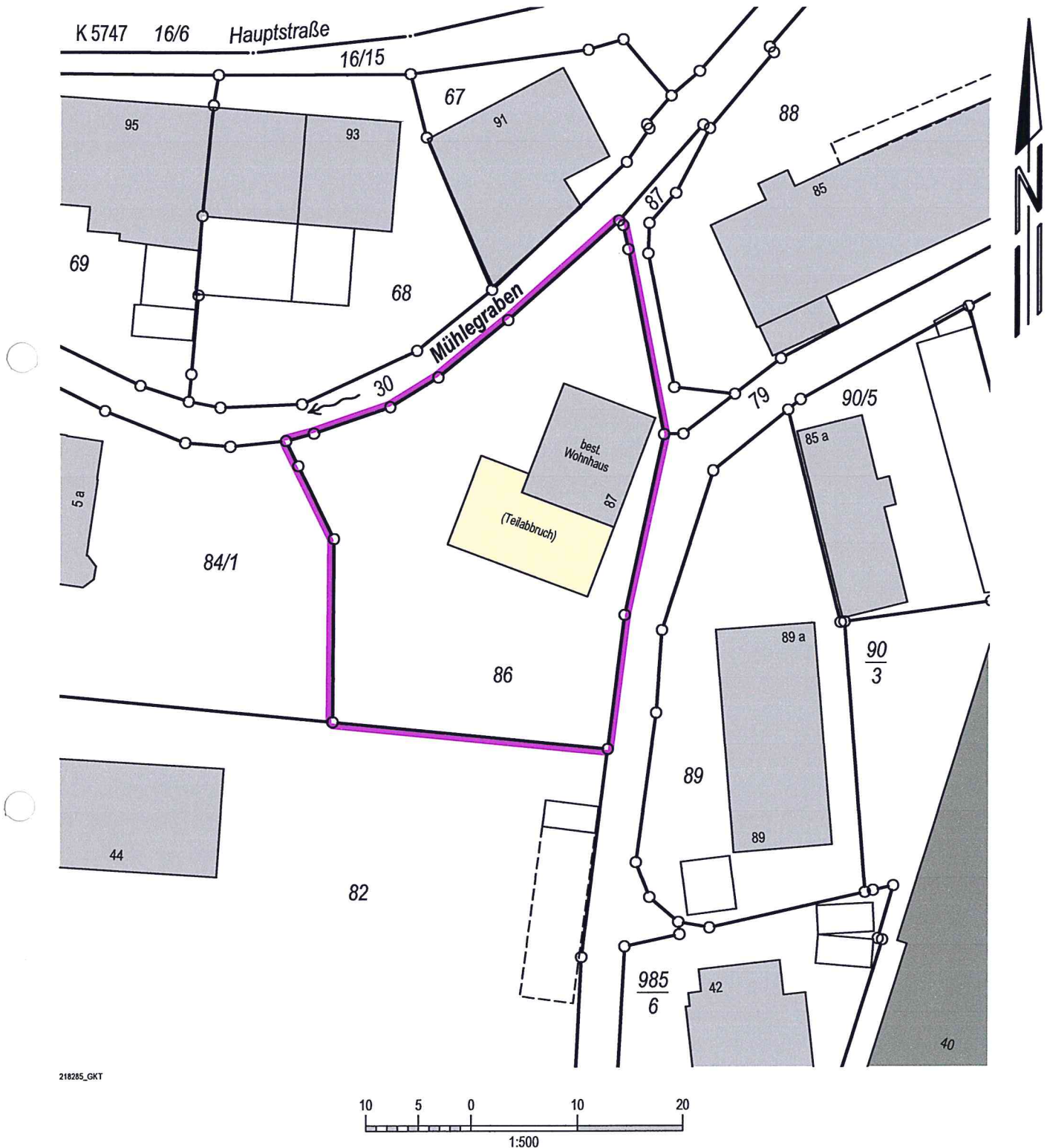

218285\_GKT

Villingen-Schwenningen, den 03.09.2018

mandolla + gilbert  
vermessung

78052 Villingen-Schwenningen  
Fon +49 7721 73007 • www.mgverm.de



Auszug aus dem Liegenschaftskataster und  
Einzeichnungen nach §4 (3) und (4) LBOVVO.

Maßänderungen sind dem Planfertiger mitzu-  
teilen. Weitere, über die lt. §4 (10) LBOVVO  
darzustellende Versorgungsleitungen auf dem  
Baugrundstück sind bei den zuständigen Stel-  
len zu erfragen.